

MARZO

¡Empieza el viaje de regreso!



6 DE MARZO DE 2019
 Ha llegado el momento de volver a casa, aprovecharemos la primavera para regresar a Europa.
 Dicen que el regreso lo haremos sobrevolando las hermosas lagunas de la Comunidad Valenciana: La Marjal de Pegó-Oliva, L'Albufera de Valencia, La Marjal dels Moros y el Prat de Cabanes-Torreblanca.
 Cuentan que en esas tierras hay unas plantas muy extrañas que son capaces de sobrevivir tanto en suelos encharcados como en zonas secas (juncos, masiegas, etc.).

Y otras, más extrañas todavía que pueden vivir en agua tan salada como la del mar (*Limonium* sp, *Salicornia ramosissima*, *Artemisia caerulencens*).
 Dicen que hay vegetación tan "inteligente" que suelta sus semillas en el barro, para que se queden pegadas a las patas y al cuerpo de las aves y así poderse desplazar y dispersarse por otros humedales.
 ¡Claro, ellas no tienen alas como yo!

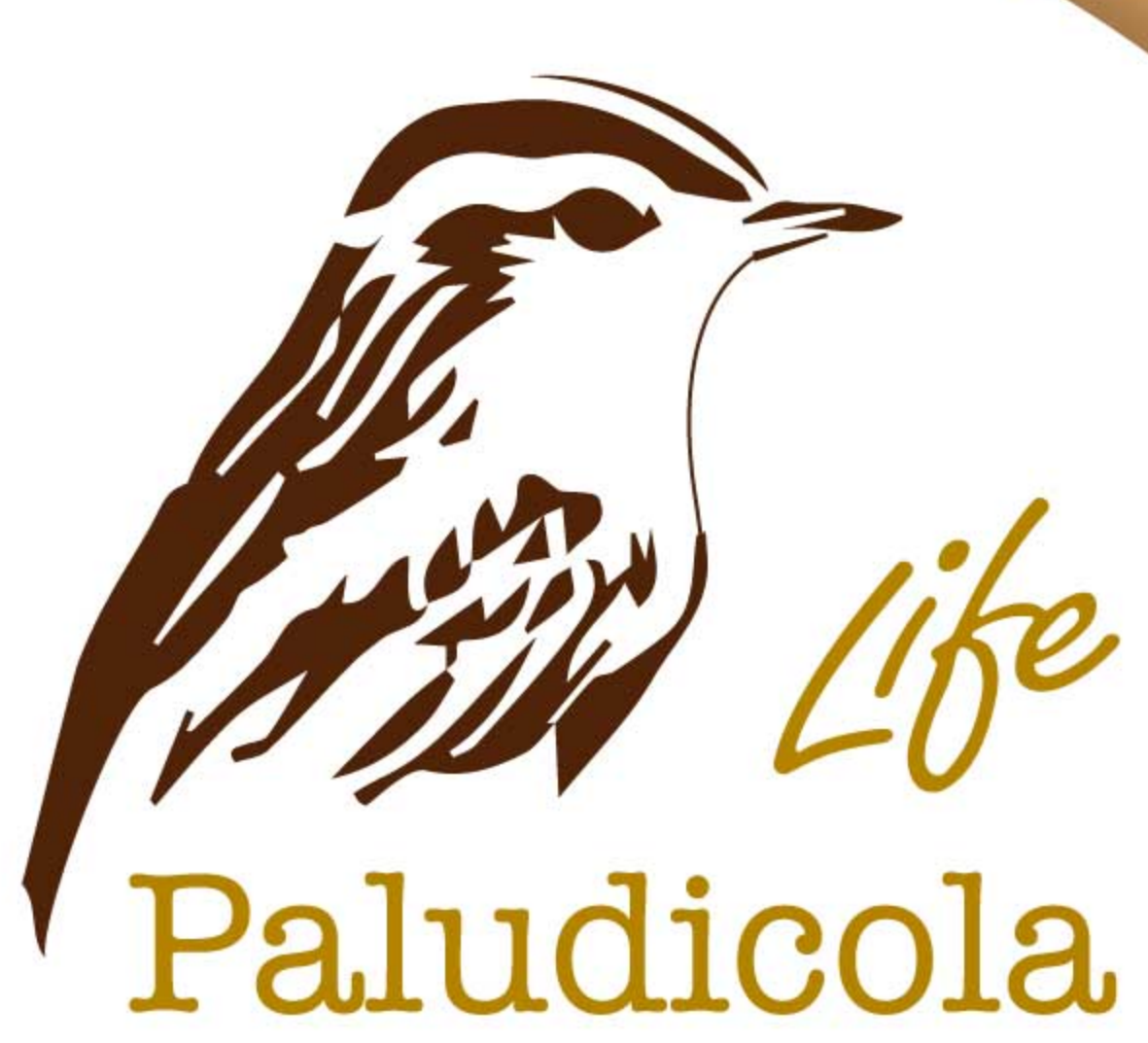
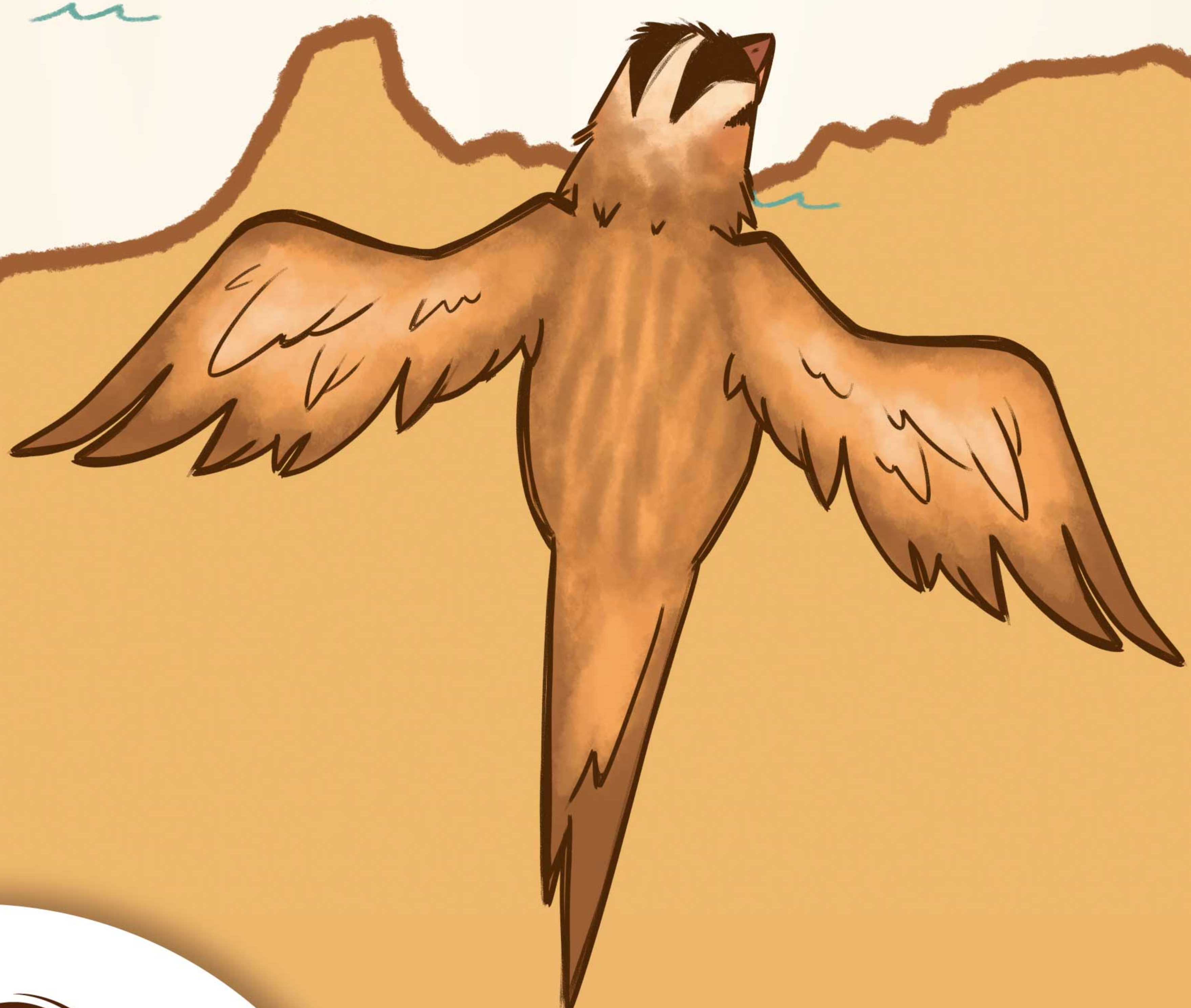
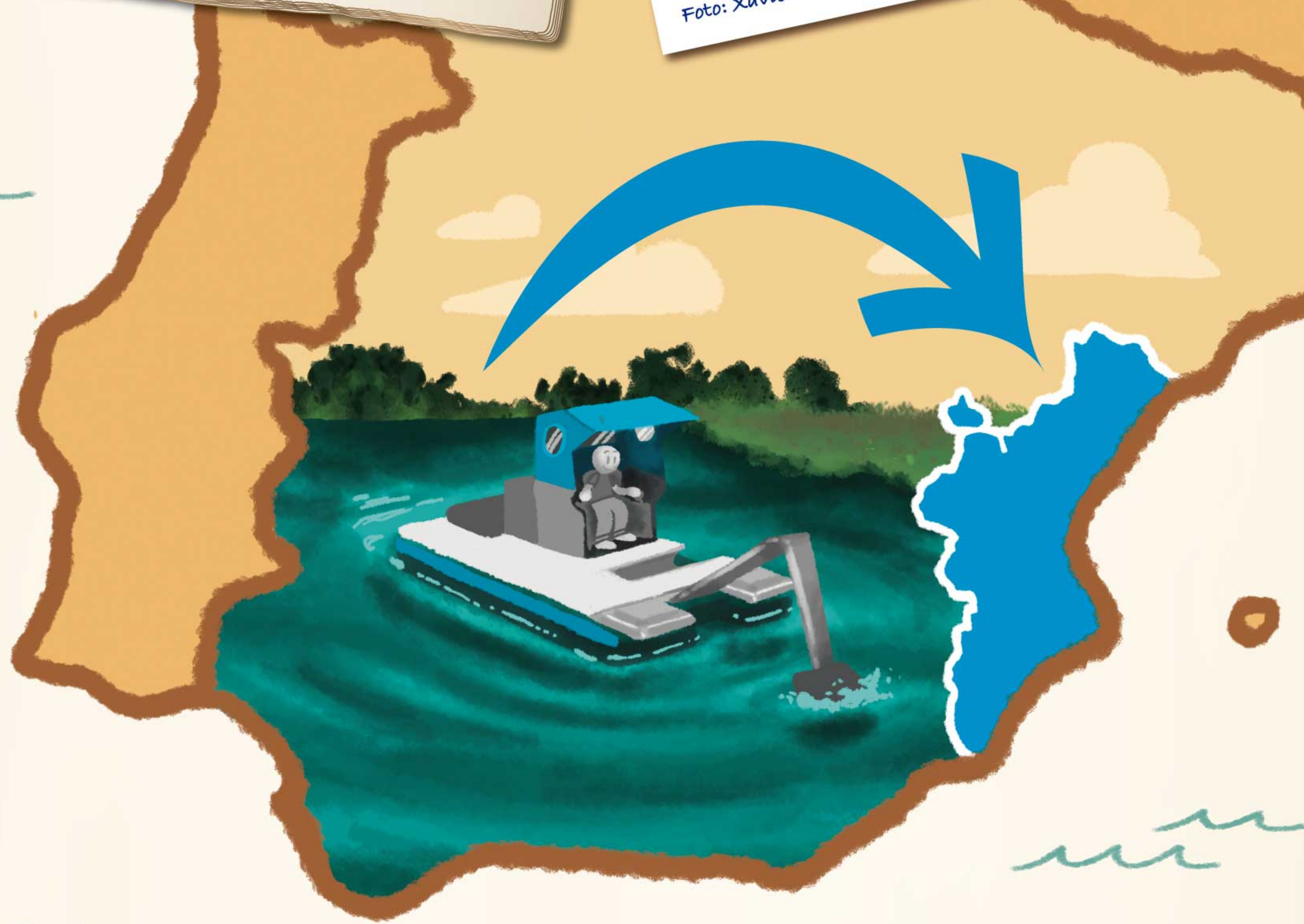

LIFE 16 NAT / ES / 000168 LIFE PALUDICOLA
 Con la contribución del instrumento financiero LIFE de la Unión Europea

